

TÜV SÜD Auto Service GmbH
Wailandstr. 23
63741 Aschaffenburg

Besichtigungsort
07554 Korbußen

Erstellungsdatum: 31.03.2026
Besichtigungsdatum: 24.03.2026
Protokoll-Nummer: 518-2026
Sachverständiger: TJ / GM



Auto Service

Expertise Anhänger

Vertragsnummer: 1039500-000

FIN:

W09H3L327N0D46073

Kennzeichen:

SZB-S 412



Angaben zum Fahrzeug:

Hersteller	Doll	Leergewicht (kg)	6.200
Typ / Modell	Logo 14 XL	Gesamtgewicht (kg)	42.000
Aufbau / Ausführung	Auflieger / Holztransport	Radstand (mm)	1.310 + 1.310
Erstzulassung	16.06.2022	Lademaße (mm) LxBxH	9400 x 2540 x -
Laufleistung (km)		Federung	Luft / Luft
Gesamtlaufleistung (km)		Anzahl Achsen	3
Anzahl Besitzer	1	Achshersteller	SAF
nächste HU / SP	06.26 / 12.26	Farbe	schwarz

Reifen:

Achsen	Hersteller	Größe	Profiltiefe (mm)
1	Pirelli / Bridgestone	385/65 R 22,5	14 / 4
2	Pirelli	385/65 R 22,5	7 / 10
3	RoadX	385/65 R 22,5	8 / 9
4			

res.

Wertrelevante Ausstattung:

Teleskopierbar, 4 Rungenpaare, Liftachse, 3. Achse gelenkt, Sattelstützen, Staukasten hinten, Wabco SmartBoard

TÜV SÜD Auto Service GmbH
Wailandstr. 23
63741 Aschaffenburg

Besichtigungsort
07554 Korbußen

Erstellungsdatum: 31.03.2026
Besichtigungsdatum: 24.03.2026
Protokoll-Nummer: 518-2026
Sachverständiger: TJ / GM



Auto Service

Sachverständige Feststellungen

Probefahrt Rangierfahrt nicht möglich.

Motorprobelauf

Wartungsnachweis letzter Service am bei km durchgeführt.

Besichtigungsbedingung ausreichend, ohne Grube

Sonstiges

Fahrzeugdokumente Es lag die Zulassungsbescheinigung Teil I in Kopie vor.

Wertmindernde Faktoren

Nr. Bauteilgruppe	Beschreibung
-------------------	--------------

- | | | |
|---|--------------|--|
| 1 | Sonstiges | Wartung kein Nachweis, durchführen |
| 2 | Rad / Reifen | Reifen vorn rechts in Kürze abgefahren, erneuern |
| 3 | Rahmen | sehr stark verschmutzt, reinigen |
| 4 | Ausrüstung | Deckel Staukasten beschädigt, erneuern |

5
6
7
8
9
10
11
12
13
14
15
16
17
18
19
20
21
22
23
24
25
26
27

Grundlage und Erläuterung zur Bewertung:

Aus der gewöhnlichen Nutzung des Fahrzeugs entstandene, alters- und laufleistungsentsprechende Abnutzung oder Gebrauchsspuren im üblichen Umfang sind in der vorliegenden Bewertung nicht gesondert dargestellt, ein gesonderter Abzug ist für diese nicht ausgewiesen. Die Ermittlung des Fahrzeugzustands und sämtliche zu diesem getroffenen Feststellungen erfolgten ausschließlich auf der Grundlage einer äußeren Sichtprüfung, ohne Demontage oder Zerlegung von Bauteilen.

TÜV SÜD Auto Service GmbH
Wailandstr. 23
63741 Aschaffenburg

Besichtigungsort
07554 Korbußen

Erstellungsdatum: 31.03.2026
Besichtigungsdatum: 24.03.2026
Protokoll-Nummer: 518-2026
Sachverständiger: TJ / GM



Auto Service



Ansicht hinten rechts

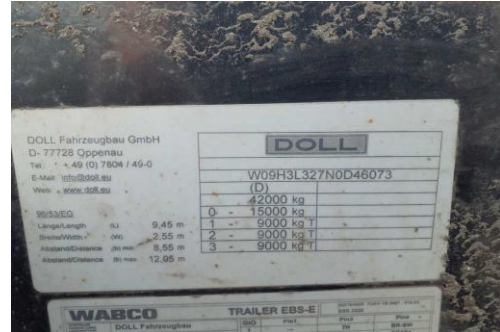

Ansicht Typschild



Ansicht Ladefläche



Ansicht Rungen



Ansicht Fernbedienung

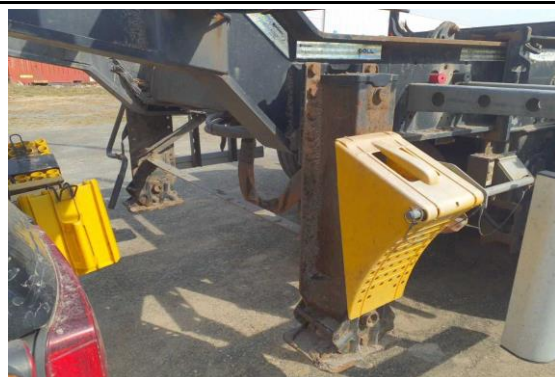

Ansicht Sattelstützen