

TÜV SÜD Auto Service GmbH
Wailandstr. 23
63741 Aschaffenburg

Besichtigungsort
53881 Euskirchen

Erstellungsdatum: 28.03.2024
Besichtigungsdatum: 26.03.2024
Protokoll-Nummer: 574-2024
Sachverständiger: MM / JH



Auto Service

Expertise LKW
Vertragsnummer: 1046371-000

FIN: WMA19FZZXMP169019
Kennzeichen: MR-VT 53



Angaben zum Fahrzeug:

| | | | |
|-----------------------------|-----------------------|--------------------------------|-----------------|
| Hersteller | MAN | Euro Norm / Kraftstoffart | Euro 6 / Diesel |
| Typ / Modell | TGS 26.470 BL | Hubraum (ccm) / Zylinder | 12419 / R 6 |
| Aufbau / Ausführung | Abrollkipper | Motorleistung (kW) | 346 |
| Fahrerhaus | LX | Getriebe | MAN-Tipmatic |
| Farbe | Blau | Kraftstofftank (Liter) | 590 |
| Radformel | 6 x 2 - 4 | Leergewicht (kg) | 12.015 |
| Erstzulassung | 22.11.2021 | Gesamtgewicht (kg) | 26.000 |
| Laufleistung abgelesen (km) | 93.047 | Techn. zul. Gesamtgewicht (kg) | |
| Gesamtlaufleistung (km) | | Radstand (mm) | |
| Anzahl der Besitzer | 2 | Lademaße (mm) LxBxH | x x |
| nächste HU / SP / §57b | 10.24 / 04.24 / 10.25 | Federung | Blatt / Luft |

Reifen:

| Achsen | Größe | Hersteller | Profiltiefe (mm) |
|--------|------------------------|------------|-------------------|
| 1 | 385/55 R 22.5 160K | Michelin | 7 / 8 |
| 2 | 315/70 R 22.5 154/150L | Michelin | 11 / 11 / 10 / 11 |
| 3 | 385/55 R 22.5 160K | Michelin | 10 / 10 |
| 4 | | | |

Reserverad

Wertrelevante Ausstattung:

Hiab Multilift ULT-21 S 61 Baujahr 2020, Unterfahrschutz Hüffermann HN 70/221 teleskopierbar, Nebenantrieb mit Hydraulikpumpe, Anhängerkupplung Rockinger, Staukasten rechts, 3.Achse lift-/lenkbar, Duomatic-Bremsanschluss, Sonnenblende außen, Kühlschranks, 2x Schlafliège, Rückfahrkamera, Navigationsgerät, Radio DAB, Rundumkennleuchten



Sachverständige Feststellungen

| | |
|------------------------|--|
| Probefahrt | Rangierfahrt auf dem Betriebsgelände durchgeführt. |
| Motorprobelauf | Motorprobelauf durchgeführt. |
| Wartungsnachweis | letzter Service am bei km durchgeführt. |
| Besichtigungsbedingung | bedingt: Licht/Nässe/Schmutz ohne Grube |
| Sonstiges | |
| Fahrzeugdokumente | Es lag die Zulassungsbescheinigung Teil II in Kopie vor. |

Wertmindernde Faktoren

| Nr. Bauteilgruppe | Beschreibung |
|-------------------|---|
| 1 Sonstiges | Wartung kein Nachweis, durchführen |
| 2 Sonstiges | Wartung Aufbau inkl. Lifthacken kein Nachweis, durchführen |
| 3 Rahmen | Seitenanfahrschutz links und rechts verkratzt/verschürft, inst. / lackieren |
| 4 Rahmen | 0 Anhängerkupplung Fangmaul gebrochen, erneuern |
| 5 Karosserie | Abdeckkappe Wischerarm fehlt, erneuern |
| 6 Karosserie | Stoßfängermitte inkl. Auftritt gebrochen, inst. / lackieren |
| 7 Karosserie | Stoßfängerecke und Scheinwerferblende rechts verkratzt/verschürft inst. / lackieren |
| 8 Verglasung | Frontscheibe gebrochen, erneuern |
| 9 Karosserie | Bplankung unterhalb der Frontscheibe verformt, inst. / lackieren |
| 10 Rad/Reifen | Erstazrad fehlt, erneuern |
| 11 Rahmen | Deckel Staukasten verkratzt/verschürft, erneuern |
| 12 Rahmen | Verkleidung Unterfahrschutz gebrochen, erneuern |
| 13 Innenraum | Kühlbox verschmutzt, reinigen |
| 14 Sonstiges | SP fällig, durchführen |
| 15 | |
| 16 | |
| 17 | |
| 18 | |
| 19 | |
| 20 | |
| 21 | |
| 22 | |
| 23 | |
| 24 | |
| 25 | |
| 26 | |
| 27 | |
| 28 | |

Grundlage und Erläuterung zur Bewertung:

Aus der gewöhnlichen Nutzung des Fahrzeugs entstandene, alters- und laufeleistungsentsprechende Abnutzung oder Gebrauchsspuren im üblichen Umfang sind in der vorliegenden Bewertung nicht gesondert dargestellt, ein gesonderter Abzug ist für diese nicht ausgewiesen. Die Ermittlung des Fahrzeugzustands und sämtliche zu diesem getroffenen Feststellungen erfolgten ausschließlich auf der Grundlage einer äußeren Sichtprüfung, ohne Demontage oder Zerlegung von Bauteilen.



Ansicht hinten rechts



Ansicht Instrumenteneinheit

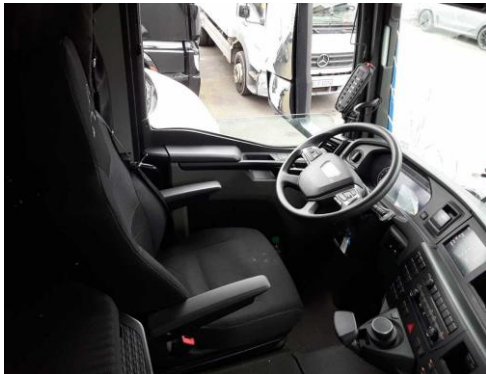

Ansicht Fahrerplatz



Ansicht Lifthacken



Ansicht Bedienung Lifthacken



Ansicht Lifthacken ausgeklappt



Ansicht Lifthacken ausgefahren



Ansicht Containerführung



Typschild Unterfahrerschutz teleskopierbar



Typschild Lifthacken



Seitenanfahrerschutz links verkratzt/verschürft



Seitenanfahrerschutz rechts verkratzt/verschürft



Abdeckung Wischerarm fehlt



Fangmaul Anhängerkupplung gebrochen



Stoßfänger Mittelteil gebrochen



Stoßfängerecke rechts verkratzt/verschürft



Scheinwerferblende rechts verkratzt/verschürft



Frontscheibe gebrochen



Verkleidung Unterfahrschutz gebrochen



Ersatzrad fehlt



Staufachdeckel verkratzt/verschürft

