

TÜV SÜD Auto Service GmbH
Wailandstr. 23
63741 Aschaffenburg

Besichtigungsort
53919 Weilerswist

Erstellungsdatum: 06.02.2024
Besichtigungsdatum: 23.01.2024
Protokoll-Nummer: 87-2024
Sachverständiger: MM / GM



Auto Service

Expertise Anhänger

Vertragsnummer: 1043130-000

FIN:

SUDNS300000135584

Kennzeichen:

EU-CC 316



Angaben zum Fahrzeug:

Hersteller	Wielton	Leergewicht (kg)	
Typ / Modell	NS-3 K Cutrain Master	Gesamtgewicht (kg)	39.000
Aufbau / Ausführung	Auflieger / Pritsche Plane	Radstand (mm)	1.310 + 1.310
Erstzulassung	16.11.2022	Lademaße (mm) LxBxH	13630 x 2480 x 2730
Laufleistung		Federung	Luft / Luft
Gesamtlaufleistung	-	Anzahl Achsen	3
Anzahl Besitzer	1	Achshersteller	SAF
nächste HU / SP	11.24 / 05.24	Farbe	grau

Reifen:

Achsen	Hersteller	Größe	Profiltiefe (mm)
1	Bridgestone	385/65 R 22.5 160K	11 / 11
2	Bridgestone	385/65 R 22.5 160K	11 / 11
3	Bridgestone	385/65 R 22.5 160K	10 / 10
4			

res.

Wertrelevante Ausstattung:

Schiebepanolen links/rechts, Schiebeerdeck, SAF Doppelstützwinde, Liftachse, Portaltüren hinten, Scheibenbremsen, Ersatzradhalter, Staufachkasten hinten links

TÜV SÜD Auto Service GmbH
Wailandstr. 23
63741 Aschaffenburg

Besichtigungsort
53919 Weilerswist

Erstellungsdatum: 06.02.2024
Besichtigungsdatum: 23.01.2024
Protokoll-Nummer: 87-2024
Sachverständiger: MM / GM



Auto Service

Sachverständige Feststellungen

Probefahrt Rangierfahrt nicht möglich.
Motorprobelauf
Wartungsnachweis letzter Service am - bei - km durchgeführt.
Besichtigungsbedingung Zugang eingeschränkt, ohne Grube
Sonstiges
Fahrzeugdokumente Es lag die Zulassungsbescheinigung Teil II in Kopie vor.

Wertmindernde Faktoren

Nr. Bauteilgruppe	Beschreibung
1 Sonstiges	Wartung kein Nachweis vorhanden, durchführen
2 Rahmen	Aufstiegsleiter lässt sich nicht ausziehen, inst.
3 Planengestell	2 Mittelrunge verformt, inst.
4 Planengestell	Einstecklatte verformt, erneuern
5 Ausrüstung	Stange für Schieberverdeck fehlt, ersetzen

6
7
8
9
10
11
12
13
14
15
16
17 0
18
19
20
21
22
23
24
25
26
27

Grundlage und Erläuterung zur Bewertung:

Aus der gewöhnlichen Nutzung des Fahrzeugs entstandene, alters- und laufleistungsentsprechende Abnutzung oder Gebrauchsspuren im üblichen Umfang sind in der vorliegenden Bewertung nicht gesondert dargestellt, ein gesonderter Abzug ist für diese nicht ausgewiesen. Die Ermittlung des Fahrzeugzustands und sämtliche zu diesem getroffenen Feststellungen erfolgten ausschließlich auf der Grundlage einer äußeren Sichtprüfung, ohne Demontage oder Zerlegung von Bauteilen.

TÜV SÜD Auto Service GmbH
Wailandstr. 23
63741 Aschaffenburg

Besichtigungsort

53919 Weilerswist

Erstellungsdatum: 06.02.2024
Besichtigungsdatum: 23.01.2024
Protokoll-Nummer: 87-2024
Sachverständiger: MM / GM



Auto Service



Ansicht hinten rechts



Ansicht Typschild



Ansicht Laderaum



Ansicht Sattelstützen



Einsteckplatte verformt

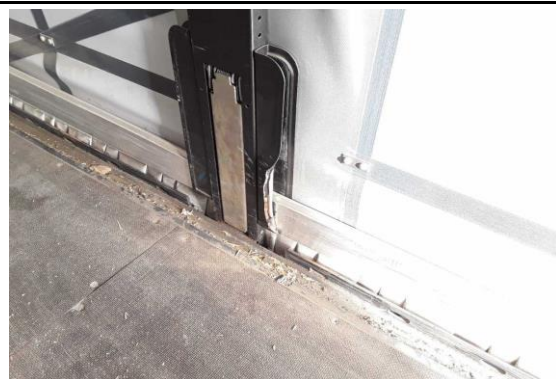

2 Mittelrunge verformt



Stange für Schieberverdeck fehlt



Aufstiegsleiter lässt sich nicht ausziehen

