

TÜV SÜD Auto Service GmbH
Wailandstr. 23
63741 Aschaffenburg

Besichtigungsort
73230 Kirchheim

Erstellungsdatum: 28.02.2023
Besichtigungsdatum: 24.02.2023
Protokoll-Nummer: 1011-2023
Sachverständiger: GM



Auto Service

Expertise Anhänger

Vertragsnummer: 1033647-000

FIN: WK0S0002400271261

Kennzeichen: ES-LG 8014



Angaben zum Fahrzeug:

Hersteller	Kögel	Leergewicht (kg)	
Typ / Modell	SN 24 CKV Mega Coil	Gesamtgewicht (kg)	39.000
Aufbau / Ausführung	Auflieger / Pritsche Plane	Radstand (mm)	1.310 + 1.310
Erstzulassung	03.03.2022	Lademaße (mm) LxBxH	13620 x 2480 x 3000
Laufleistung		Federung	Luft / Luft
Gesamtlaufleistung	-	Anzahl Achsen	3
Anzahl Besitzer	1	Achshersteller	SAF
nächste HU / SP	03.23 / 09.24	Farbe	blau

Reifen:

Achsen	Hersteller	Größe	Profiltiefe (mm)
1	Athos	435/50 R 19.5	3 / 4
2	Athos	435/50 R 19.5	10 / 10
3	Athos	435/50 R 19.5	3 / 3
4			

res.

Wertrelevante Ausstattung:

Schiebeplanen links/rechts, Schiebeverdeck, Hubdach, Coil-Mulde, SAF Doppelstützwinde, Portaltüren hinten, Scheibenbremsen, Staukasten, Ersatzradhalter

TÜV SÜD Auto Service GmbH
Wailandstr. 23
63741 Aschaffenburg

Besichtigungsort
73230 Kirchheim

Erstellungsdatum: 28.02.2023
Besichtigungsdatum: 24.02.2023
Protokoll-Nummer: 1011-2023
Sachverständiger: GM



Auto Service

Sachverständige Feststellungen

Probefahrt Rangierfahrt nicht möglich.

Motorprobelauf

Wartungsnachweis letzter Service am - bei - km durchgeführt.

Besichtigungsbedingung Zugang eingeschränkt, ohne Grube

Sonstiges

Fahrzeugdokumente Es lag die Zulassungsbescheinigung Teil II in Kopie vor.

Wertmindernde Faktoren

Nr. Bauteilgruppe	Beschreibung
-------------------	--------------

1 Sonstiges	Inspektion/Wartung, keine Nachweise vorhanden, durchführen
-------------	--

2 Sonstiges	HU fällig, durchführen
-------------	------------------------

3 Aufbau	Plane und Türen beschriftet/beklebt, neutralisieren
----------	---

4 Aufbau	9 Einstecklatten fehlen / verformt, erneuern,
----------	---

5 Rad / Reifen	3 Reifen in Kürze abgefahren, erneuern
----------------	--

6	
---	--

7	
---	--

8	
---	--

9	
---	--

10	
----	--

11	
----	--

12	
----	--

13	
----	--

14	
----	--

15	
----	--

16	
----	--

17 0	
------	--

18	
----	--

19	
----	--

20	
----	--

21	
----	--

22	
----	--

23	
----	--

24	
----	--

25	
----	--

26	
----	--

27	
----	--

Grundlage und Erläuterung zur Bewertung:

Aus der gewöhnlichen Nutzung des Fahrzeugs entstandene, alters- und laufleistungsentsprechende Abnutzung oder Gebrauchsspuren im üblichen Umfang sind in der vorliegenden Bewertung nicht gesondert dargestellt, ein gesonderter Abzug ist für diese nicht ausgewiesen. Die Ermittlung des Fahrzeugzustands und sämtliche zu diesem getroffenen Feststellungen erfolgten ausschließlich auf der Grundlage einer äußeren Sichtprüfung, ohne Demontage oder Zerlegung von Bauteilen.

TÜV SÜD Auto Service GmbH
Wailandstr. 23
63741 Aschaffenburg

Besichtigungsort
73230 Kirchheim

Erstellungsdatum: 28.02.2023
Besichtigungsdatum: 24.02.2023
Protokoll-Nummer: 1011-2023
Sachverständiger: GM



Auto Service



Ansicht rechts

Typ	S24-1	Kügel Trailer GmbH	Länge L (mm)	13 950
Genehmigungs-Nr.	e1*200748*0744		Breite B (mm)	2 550
Fahrzeugident.Nr.	WK0S0002400271261			
zul. Gesamtgewicht		39 000		
zul. Sattelast	0	12 000		
zul. Achslast	1	9 000		
zul. Achslast	2	9 000		
zul. Achslast	3	9 000		
zul. Aggregatlast		T1: 27 000		
	kg	kg		

Ansicht Typschild



Ansicht Laderaum



Ansicht Sattelstützen

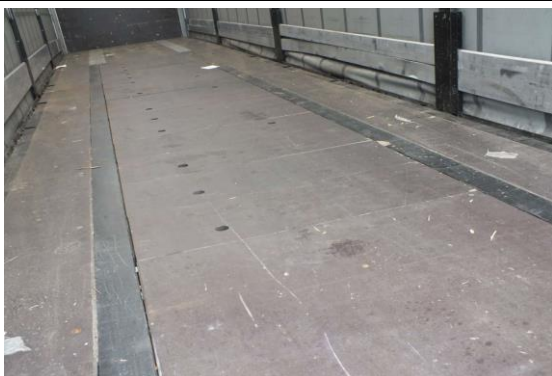

Ansicht Abdeckungen Coilmulde



Einstecklatten fehlen



Einstecklatten verformt



3 Reifen abgefahren

