

TÜV SÜD Auto Service GmbH
Wailandtstr. 23
63741 Aschaffenburg

Besichtigungsort
15806 Zossen

Erstellungsdatum: 07.12.2021
Besichtigungsdatum: 03.12.2021
Protokoll-Nummer: 4790-2021
Sachverständiger: GM / AS



Auto Service

Expertise Anhänger

Vertragsnummer: 1026153-000

FIN:

WKY3S2139LM039874

Kennzeichen:

GUB-TJ 5



Angaben zum Fahrzeug:

| | | | |
|---------------------|-----------------------|---------------------|--------------------|
| Hersteller | Kempf | Leergewicht | 7.240 |
| Typ / Modell | SKM 39/3 SR | Gesamtgewicht | 36.000 |
| Aufbau / Ausführung | Auflieger / Kippmulde | Radstand (mm) | 1.310 + 1.310 |
| Erstzulassung | 28.07.2020 | Lademaße (mm) LxBxH | 9500 x 2350 x 2300 |
| Laufleistung | | Federung | Luft / Luft |
| Gesamtlaufleistung | | Anzahl Achsen | 3 |
| Anzahl Besitzer | 1 | Achshersteller | SAF |
| nächste HU / SP | 07.22 / 01.23 | Farbe | grau / rot |

Reifen:

| Achsen | Hersteller | Größe | Profiltiefe (mm) |
|--------|------------------------|---------------|------------------|
| 1 | Sonstige / Continental | 385/65 R 22,5 | 12 / 7 |
| 2 | Bridgestone | 385/65 R 22,5 | 7 / 9 |
| 3 | Continental | 385/65 R 22,5 | 4 / 6 |
| 4 | | | |

res.

Wertrelevante Ausstattung:

Kippmulde Hardox-Stahl 48 m³, Hecktüren, Getreideschieber, Liftachse, Arbeitsplattform, 2 Fall-Stützen, Abdeckplane, LM-Felgen ALCOA, Alu-Leiter, 2 Staukasten

TÜV SÜD Auto Service GmbH
Wailandtstr. 23
63741 Aschaffenburg

Besichtigungsort
15806 Zossen

Erstellungsdatum: 07.12.2021
Besichtigungsdatum: 03.12.2021
Protokoll-Nummer: 4790-2021
Sachverständiger: GM / AS



Auto Service

Sachverständige Feststellungen

Probefahrt Rangierfahrt nicht möglich.
Motorprobelauf
Wartungsnachweis letzter Service am bei km durchgeführt.
Besichtigungsbedingung ausreichend

Sonstiges

Fahrzeugdokumente Es lag die Zulassungsbescheinigung Teil I und II in Kopie vor.

Wertmindernde Faktoren

| Nr. Bauteilgruppe | Beschreibung |
|-------------------|--|
| 1 Sonstiges | Wartung kein Nachweis, durchführen |
| 2 Rahmen | 4 Kotflügel gebrochen, erneuern |
| 3 Beleuchtung | Rücklichtglas rechts gebrochen, erneuern |
| 4 Aufbau | Schieber schwergängig, inst. |
| 5 Sonstiges | Auflieger verschmutzt, reinigen |

6
7
8
9
10
11
12
13
14
15
16
17
18
19
20
21
22
23
24
25
26
27

Grundlage und Erläuterung zur Bewertung:

Aus der gewöhnlichen Nutzung des Fahrzeugs entstandene, alters- und laufleistungsentsprechende Abnutzung oder Gebrauchsspuren im üblichen Umfang sind in der vorliegenden Bewertung nicht gesondert dargestellt, ein gesonderter Abzug ist für diese nicht ausgewiesen. Die Ermittlung des Fahrzeugzustands und sämtliche zu diesem getroffenen Feststellungen erfolgten ausschließlich auf der Grundlage einer äußeren Sichtprüfung, ohne Demontage oder Zerlegung von Bauteilen.



Ansicht hinten rechts



Ansicht Typschild



Ansicht Laderaum



Kotflügel gebrochen



Kotflügel gebrochen

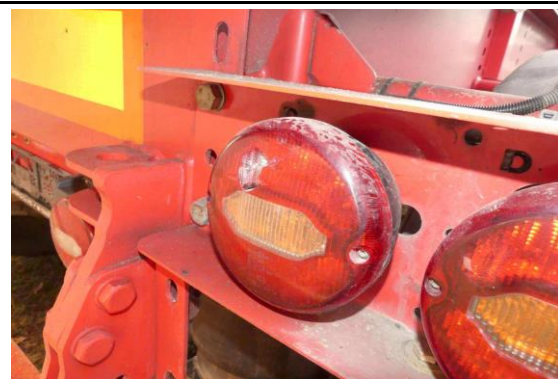

Rücklichtglas gebrochen

TÜV SÜD Auto Service GmbH
Wailandtstr. 23
63741 Aschaffenburg

Besichtigungsort

15806 Zossen

Erstellungsdatum: 07.12.2021
Besichtigungsdatum: 03.12.2021
Protokoll-Nummer: 4790-2021
Sachverständiger: GM / AS



Auto Service



Schieber schwergängig

